

**Agenzia del Territorio  
CATASTO FABBRICATI  
Ufficio Provinciale di  
Cosenza**

Dichiarazione protocollo n. CS0078288 del 30/04/2013

Planimetria di u.i.u. in Comune di San Giovanni In Fiore

Via Nazionale

civ. SNC

Identificativi Catastali:

Sezione:

Foglio: 22

Particella: 95

Subalterno: 5

Compilata da:  
Luzzi Giovanni

Iscritto all'albo:  
Ingegneri

Prov. Cosenza

N. 2006

Scheda n. 1

Scala 1:250

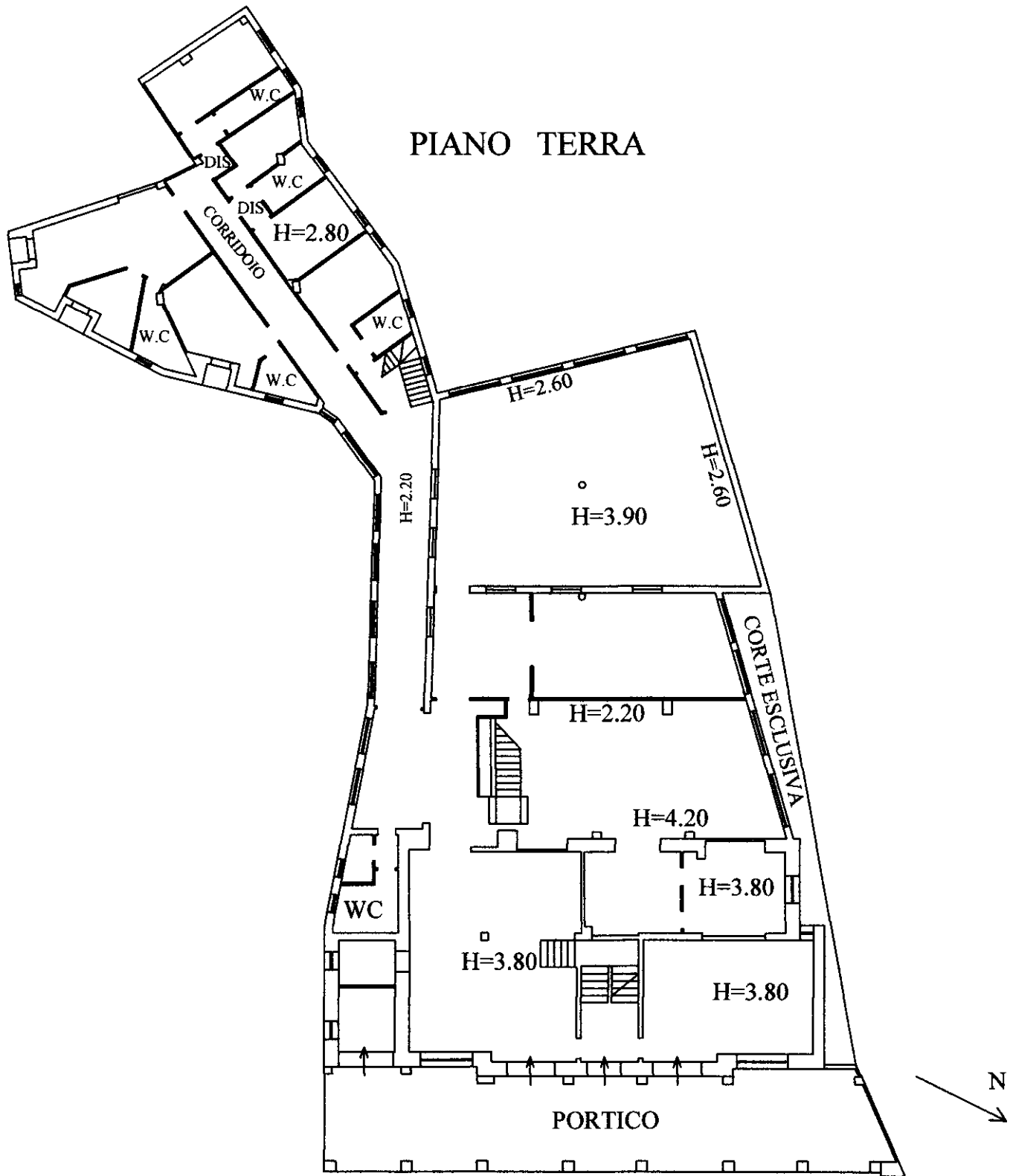

Ultima planimetria in atti

**Agenzia del Territorio  
CATASTO FABBRICATI  
Ufficio Provinciale di  
Cosenza**

Dichiarazione protocollo n. CS0078288 del 30/04/2013

Planimetria di u.i.u. in Comune di San Giovanni In Fiore

Via Nazionale

civ. SNC

Identificativi Catastali:

Sezione:

Foglio: 22

Particella: 95

Subalterno: 5

Compilata da:  
Luzzi Giovanni

Iscritto all'albo:  
Ingegneri

Prov. Cosenza

N. 2006

Scheda n. 2

Scala 1:250

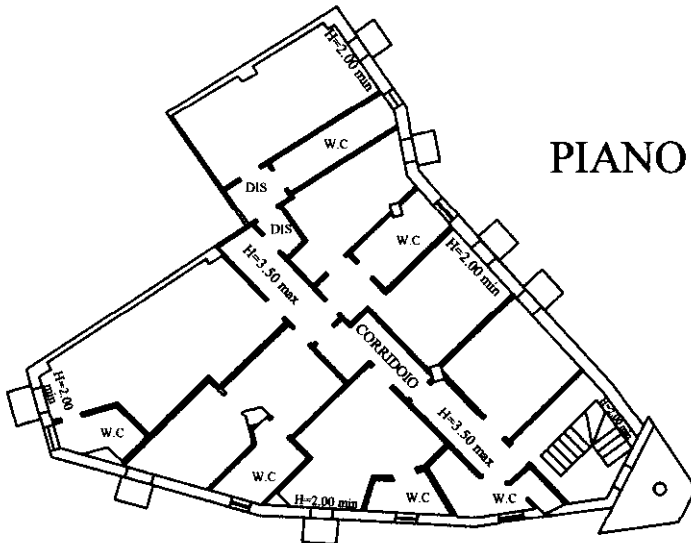

### PIANO PRIMO

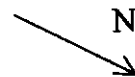
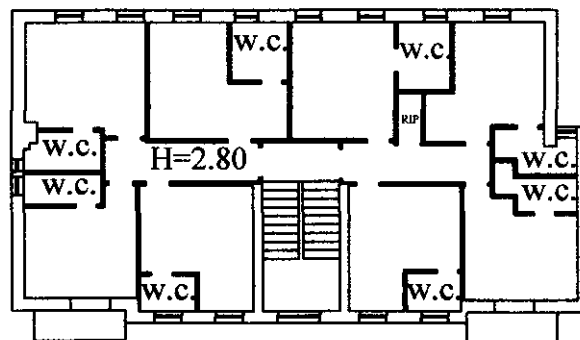

Ultima planimetria in atti

**Agenzia del Territorio  
CATASTO FABBRICATI  
Ufficio Provinciale di  
Cosenza**

Dichiarazione protocollo n. CS0078288 del 30/04/2013

Planimetria di u.i.u. in Comune di San Giovanni In Fiore

Via Nazionale

civ. SNC

Identificativi Catastali:

Sezione:

Foglio: 22

Particella: 95

Subalterno: 5

Compilata da:  
Luzzi Giovanni

Iscritto all'albo:  
Ingegneri

Prov. Cosenza

N. 2006

Scheda n. 3

Scala 1:250

### PIANO SECONDO

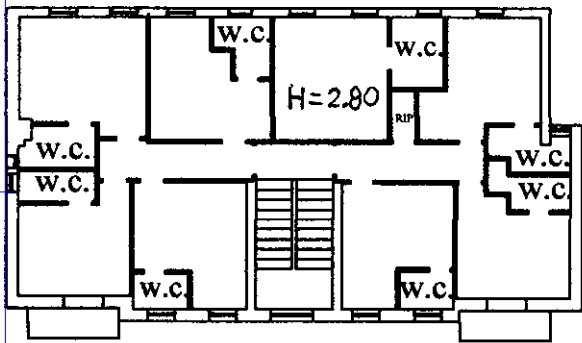

### PIANO TERZO

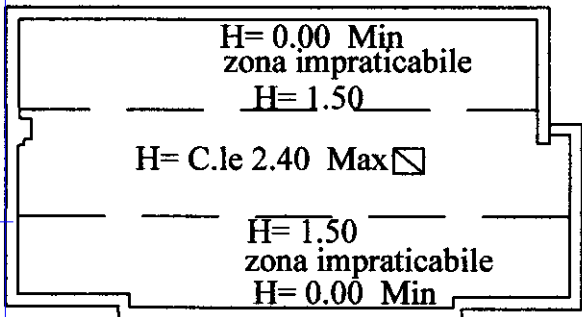
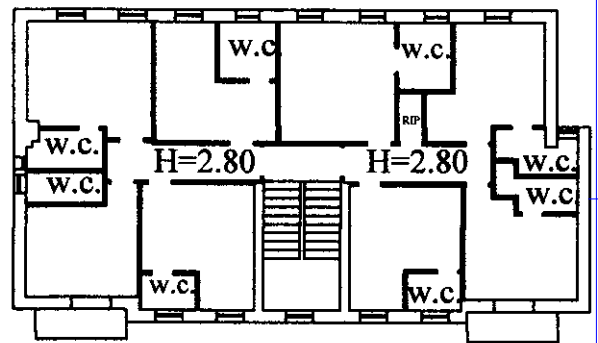

### PIANO QUARTO SOFFITTA

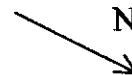

**Agenzia del Territorio  
CATASTO FABBRICATI  
Ufficio Provinciale di  
Cosenza**

Dichiarazione protocollo n. CS0078288 del 30/04/2013

Planimetria di u.i.u. in Comune di San Giovanni In Fiore

Via Nazionale

civ. SNC

Identificativi Catastali:

Sezione:

Foglio: 22

Particella: 95

Subalterno: 5

Compilata da:  
Luzzi Giovanni

Iscritto all'albo:  
Ingegneri

Prov. Cosenza

N. 2006

Scheda n. 4

Scala 1:250

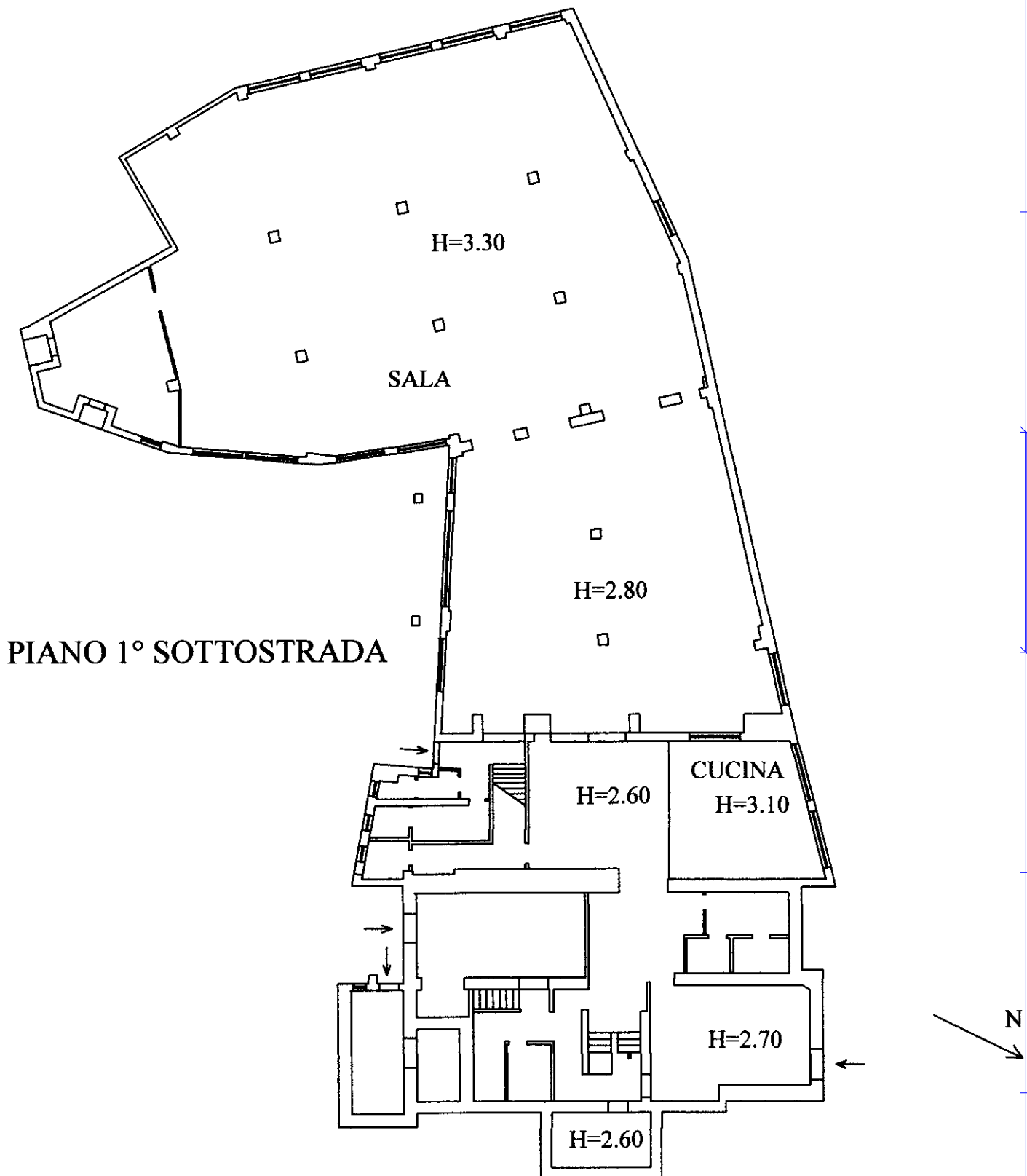

PIANO 1° SOTTOSTRADA

Catasto dei Fabbricati - Situazione al 20/11/2023 - Comune di SAN GIOVANNI IN FIORE(H919) - < Foglio 22 - Particella 95 - Subalterno 5 >  
VIA NAZIONALE n. SNC Piano T-1 - 2-3 - 4-S1

Ultima planimetria in atti